

38^e CONGRÈS FRANÇAIS de RHUMATOLOGIE

DU 14 AU 16 DÉCEMBRE 2025

congres.larhumatologie.fr

Porte de Versailles
Paris Convention Center (PCC)
Hall 7.3

RHUM'ARTISTES



SFR
société française
de rhumatologie



38^e

CONGRÈS FRANÇAIS de

RHUMATOLOGIE

DU 14 AU 16 DÉCEMBRE 2025

Porte de Versailles

Paris Convention Center (PCC)

Hall 7.3

congres.larhumatologie.fr

SFR
société française
de rhumatologie

RHUM'ARTISTES

DI ROMANA Silvana	3
EL MESSAOUDI Bouchaib	4
KARRAS-GUILLIBERT Caroline	5
MAHEU Emmanuel	6
MARTCHENKO André	7
MICELI-RICHARD Corinne	8
NANKEU NGUEFACK Serge	9
ORCEL Philippe	10
PARAVERT Sylvain	11
RAMDINI Fatma	12
REVERDY BAZIN Caroline	13
RIDAH Wassima	14
SARAUX Alain	15
VILLERS Christine	16



Silvana DI ROMANA

✉ silvana.diromana@gmail.com

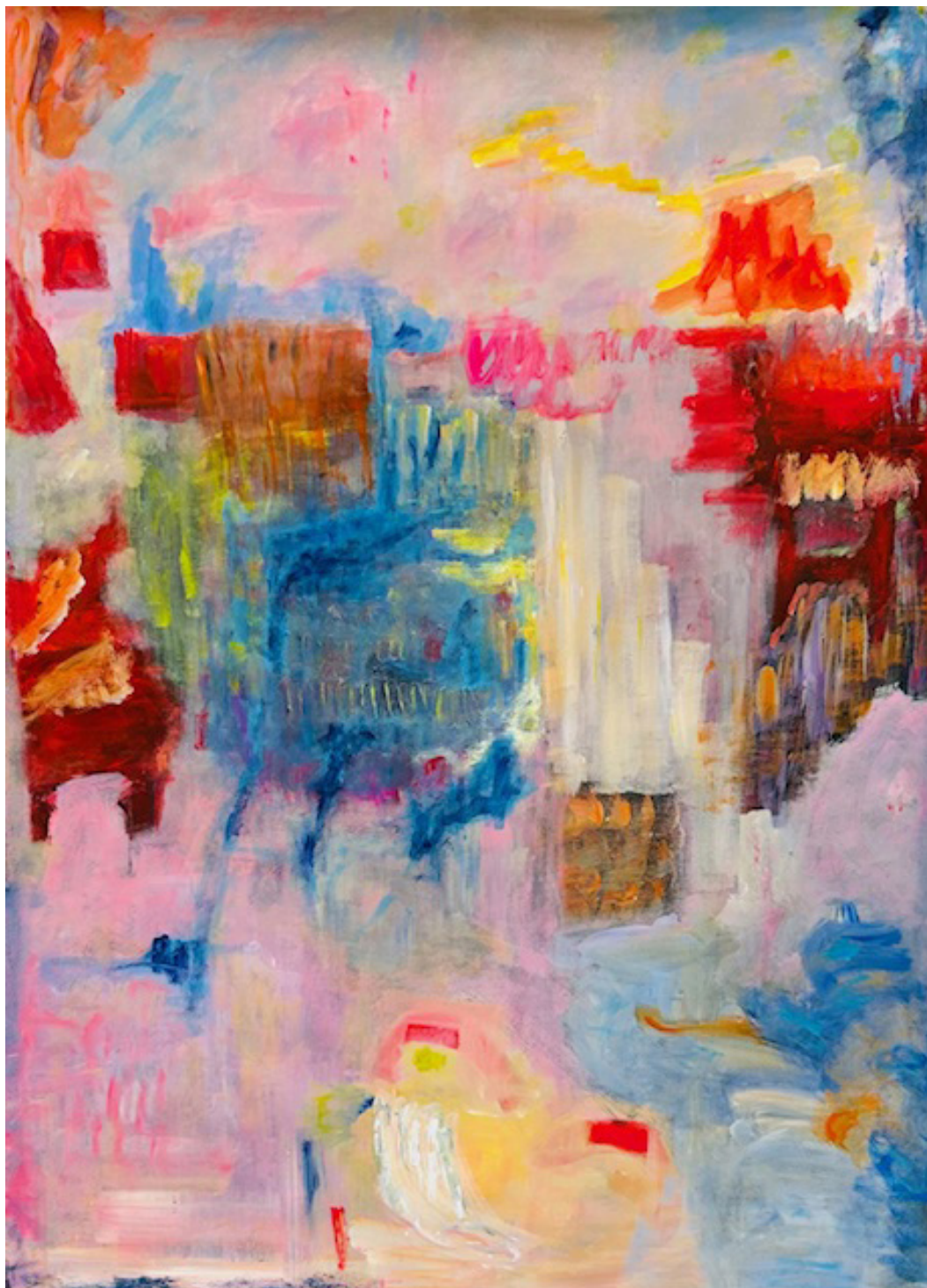



Bouchaib EL MESSAOUDI

✉ b_elmessaoudi_ma@yahoo.fr

Dr Bouchaib El Messaoudi est un rhumatologue marocain, écrivain, novelist, réalisateur cinématographique surtout de films documentaires.



Mnémè d'Atlas



Chrona Marra



Symmetria Tifawen



Gaïa Lalla



Solaria

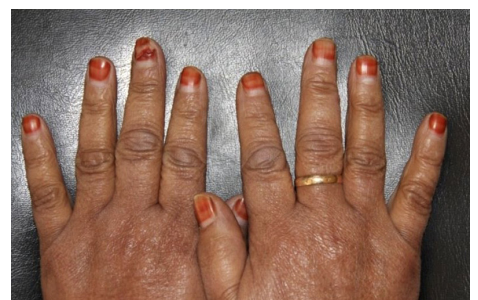

Amalou Harmonia

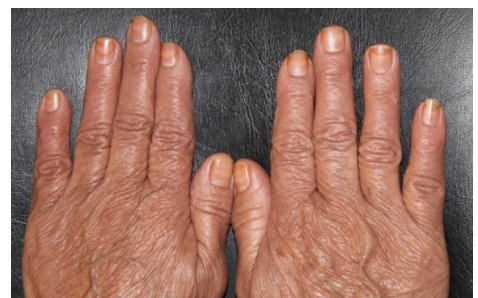

Splendida Tayr



38^e

CONGRÈS FRANÇAIS de

RHUMATOLOGIE

DU 14 AU 16 DÉCEMBRE 2025

Porte de Versailles

Paris Convention Center (PCC)

Hall 7.3

congres.larhumatologie.fr

SFR
société française
de rhumatologie

Caroline KARRAS-GUILLIBERT

✉ Cguillibert@gmail.com



La montagne bleue



En lisière de forêt



38^e

CONGRÈS FRANÇAIS de
RHUMATOLOGIE
DU 14 AU 16 DÉCEMBRE 2025

Porte de Versailles
Paris Convention Center (PCC)
Hall 7.3
congres.larhumatologie.fr

SFR
société française
de rhumatologie

Emmanuel MAHEU

✉ Emaheu@wanadoo.fr

Silence.

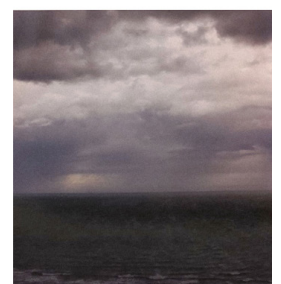
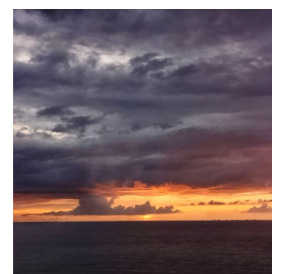
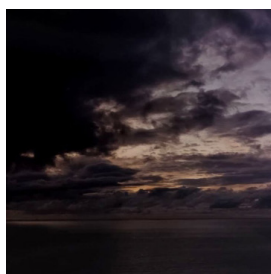
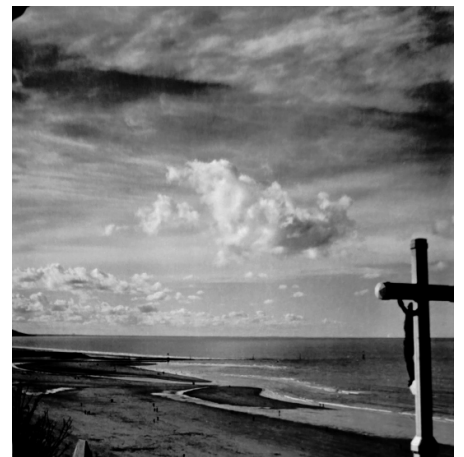



André MARTCHENKO

✉ martchenko@wanadoo.fr



Tunnel

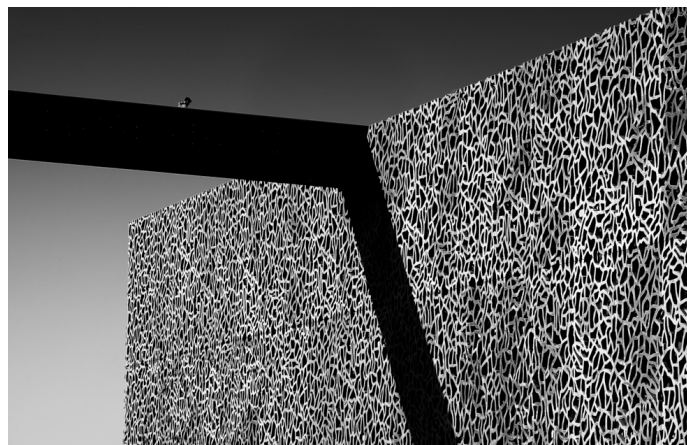

Accès à la culture



Écume

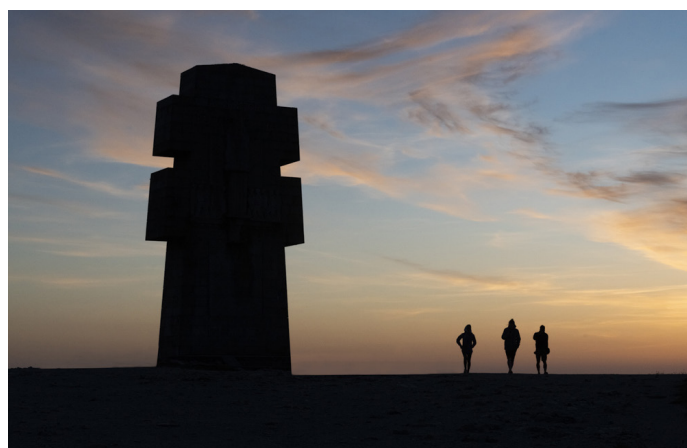

Soleil couchant



Amour ascendant

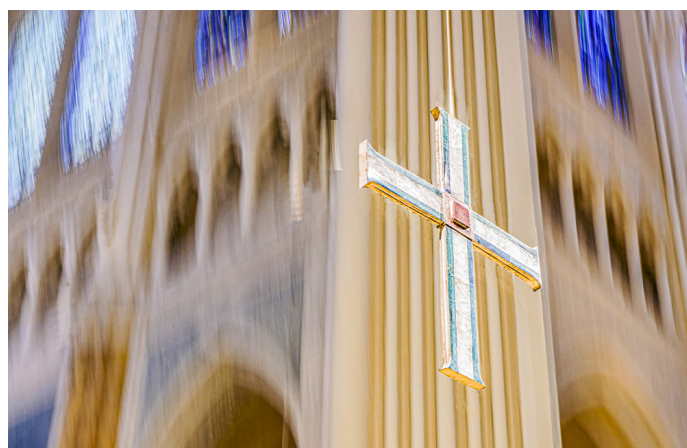

La Cathédrale



38^e

CONGRÈS FRANÇAIS de

RHUMATOLOGIE

DU 14 AU 16 DÉCEMBRE 2025

Porte de Versailles

Paris Convention Center (PCC)

Hall 7.3

congres.larhumatologie.fr

SFR
société française
de rhumatologie

Corinne MICELI-RICHARD

✉ corinne.miceli@aphp.fr

Animal





Serge NANKEU NGUEFACK

✉ snankeu@yahoo.fr

Un auto portrait avec des attributs culturels du peuple « Bamiléké ». Peuple de l'ouest du Cameroun dont je suis originaire avec une très grande richesse culturelle; dont cette magnifique tenue appelé « Ndop », symbole de réjouissance, fête, partage. Également en arrière plan des bijoux et des appareils traditionnels faisant parti de ce riche patrimoine.





Philippe ORCEL

✉ pbgo@me.com

Jeux de Lumières,
Couleurs et Nuages
sur le Pic du Midi.

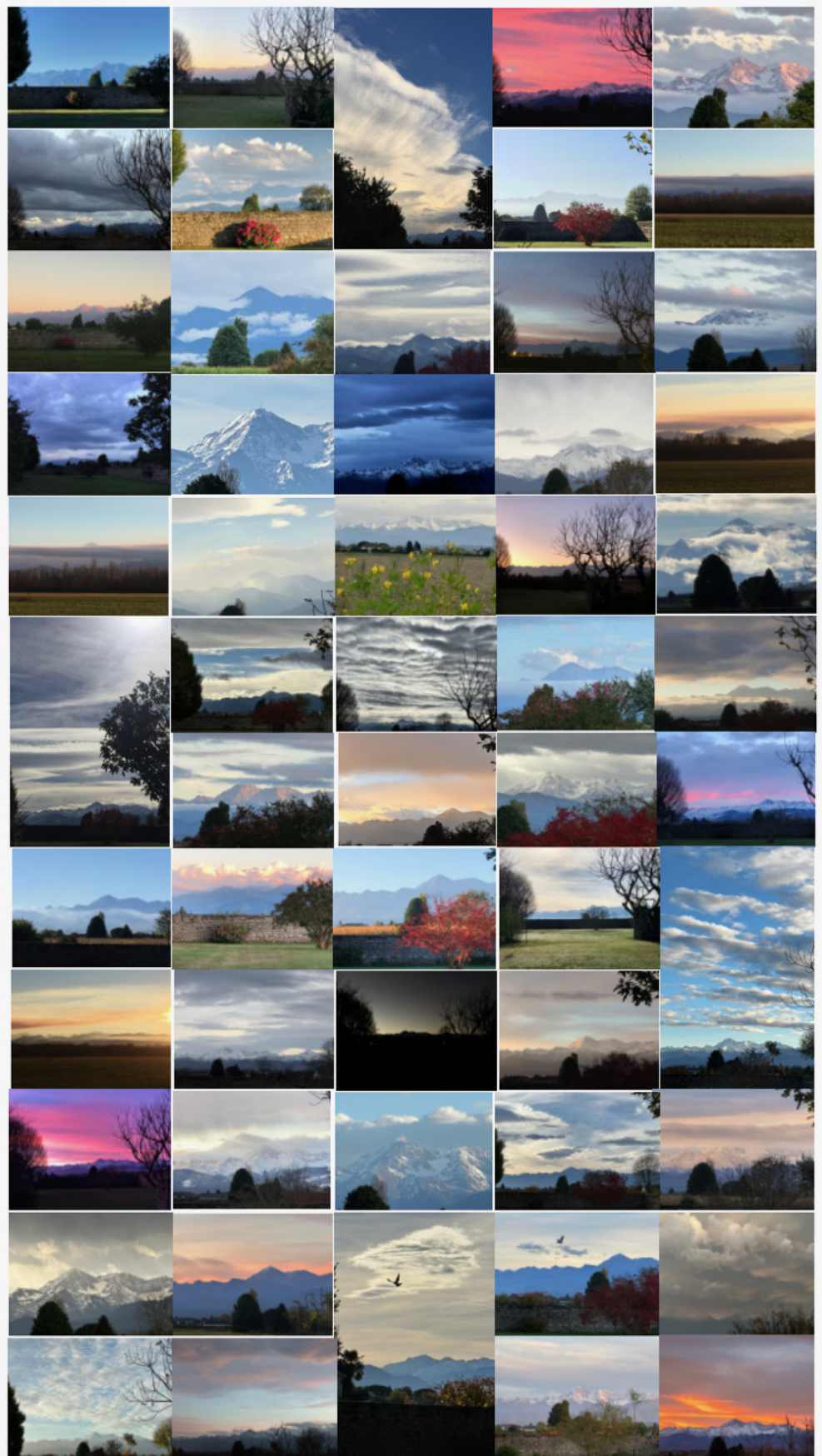



Sylvain PARAVERT

✉ sylvain.paravert@wanadoo.fr



Série platane (Gouache et lino)



Entrée en gare de Dax (Lithographie)



Nature morte au calcium (Radiographie)



38^e

CONGRÈS FRANÇAIS de

RHUMATOLOGIE

DU 14 AU 16 DÉCEMBRE 2025

Porte de Versailles

Paris Convention Center (PCC)

Hall 7.3

congres.larhumatologie.fr

SFR
société française
de rhumatologie

Fatma RAMDINI

✉ Ramdinifatma77@gmail.com

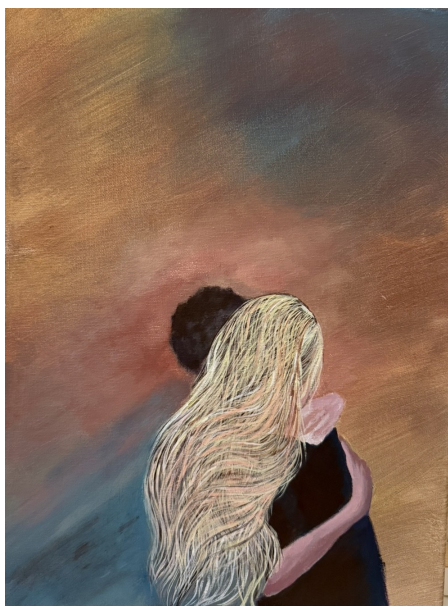

Murmure d'une confession
(Acrylique sur toile)



L'Algéroise
(Acrylique sur toile)



Réverbère
(Acrylique sur toile)



Au rythme de l'absence
(Acrylique sur toile)



Le soleil de mon enfance
(Pastel gras sur papier)



Caroline **REVERDY BAZIN**

✉ c.edwardsreverdy@gmail.com

f [Caroline Reverdy-Bazin photographie](#)

📷 [carolinreve](#)

Regards d'Inde.

« En Occident, les regards vous effleurent à peine, celui de cet homme vous livrait son âme tout entière »
Dominique Lapierre, La Cité de la Joie.





38^e

CONGRÈS FRANÇAIS de

RHUMATOLOGIE

DU 14 AU 16 DÉCEMBRE 2025

Porte de Versailles

Paris Convention Center (PCC)

Hall 7.3

congres.larhumatologie.fr

SFR
société française
de rhumatologie

Wassima RIDAHA

✉ wassima.ridah@gmail.com



Dialogue avec la Pleine Lune



Nocturne 9 en Rouge et Lumière de Lune



L'Éternel Swing Sous le Réverbère



38^e

CONGRÈS FRANÇAIS de

RHUMATOLOGIE

DU 14 AU 16 DÉCEMBRE 2025

Porte de Versailles

Paris Convention Center (PCC)

Hall 7.3

congres.larhumatologie.fr

SFR
société française
de rhumatologie

Alain SARAUX

✉ alain.saraux@chu-brest.fr



Bord de mer en Finistère



Christine **VILLERS**

✉ villers.christine@skynet.be



Les mains de polyarthrite



Le pont



Le bord de mer

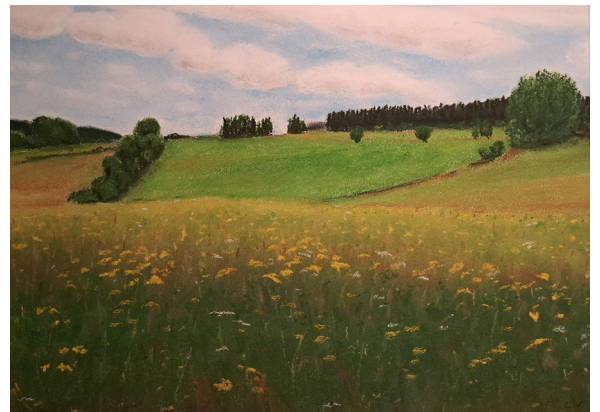

La vue de campagne